Comment installer Hyper-V sur Windows 11 Profesionnel

Installation

Pour installer Hyper-V, il faut d'abord aller dans le panneau de configuration et cliquer sur Activer ou désactiver des fonctionnalités Windows

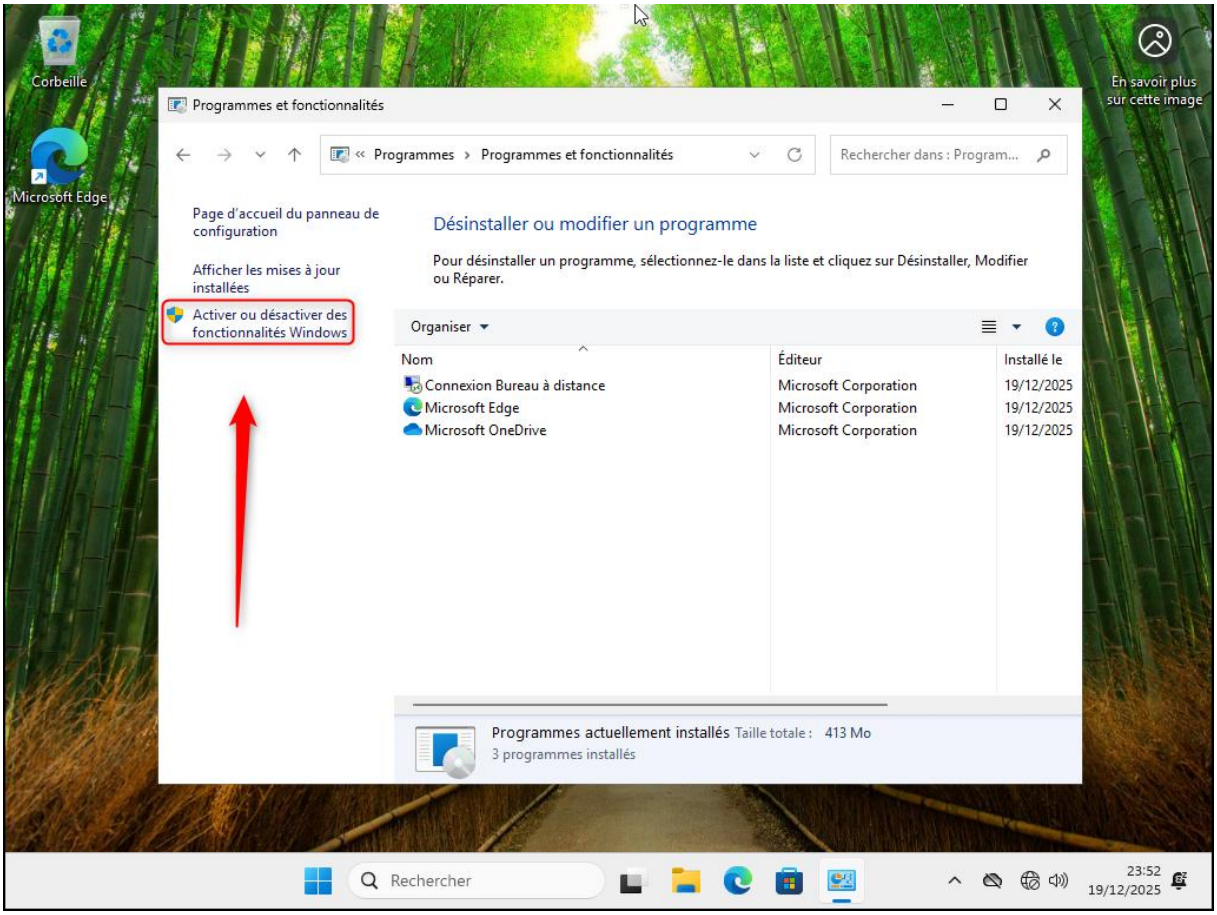

On coche la case Hyper-V puis on clique sur OK :

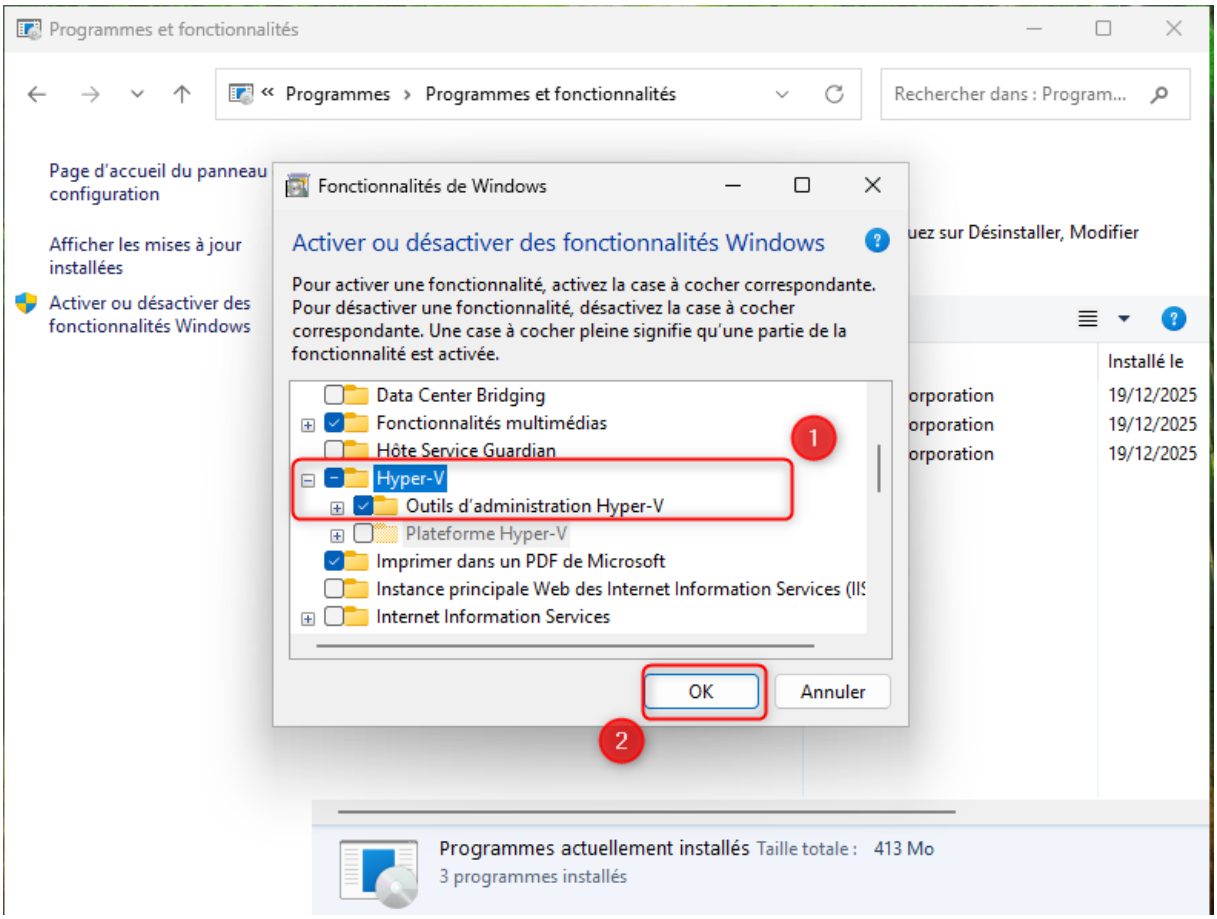

Pour vérifier l'installation, tapez « Hyper-V » dans la barre de recherche :

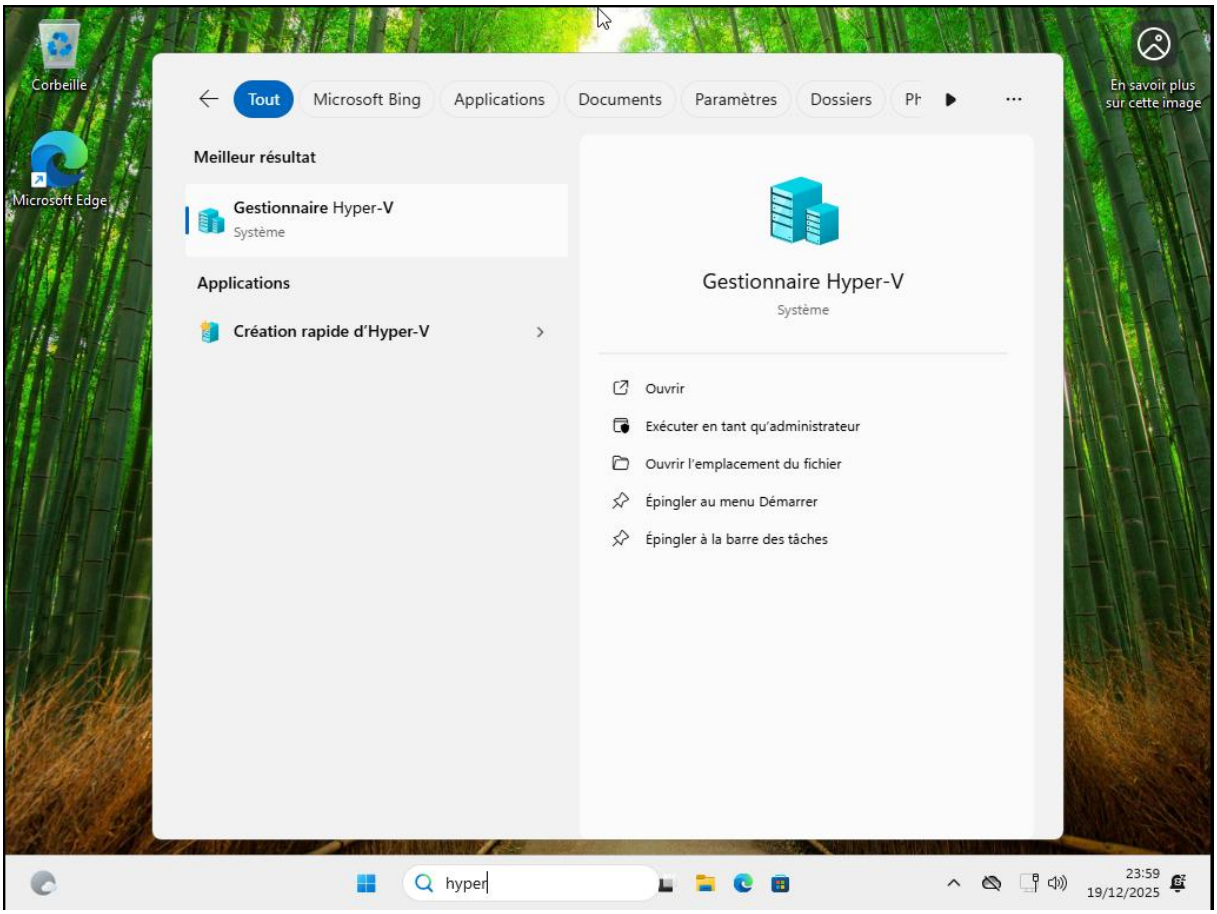

Voilà, vous pouvez maintenant accéder au gestionnaire Hyper-V et créer des VM :

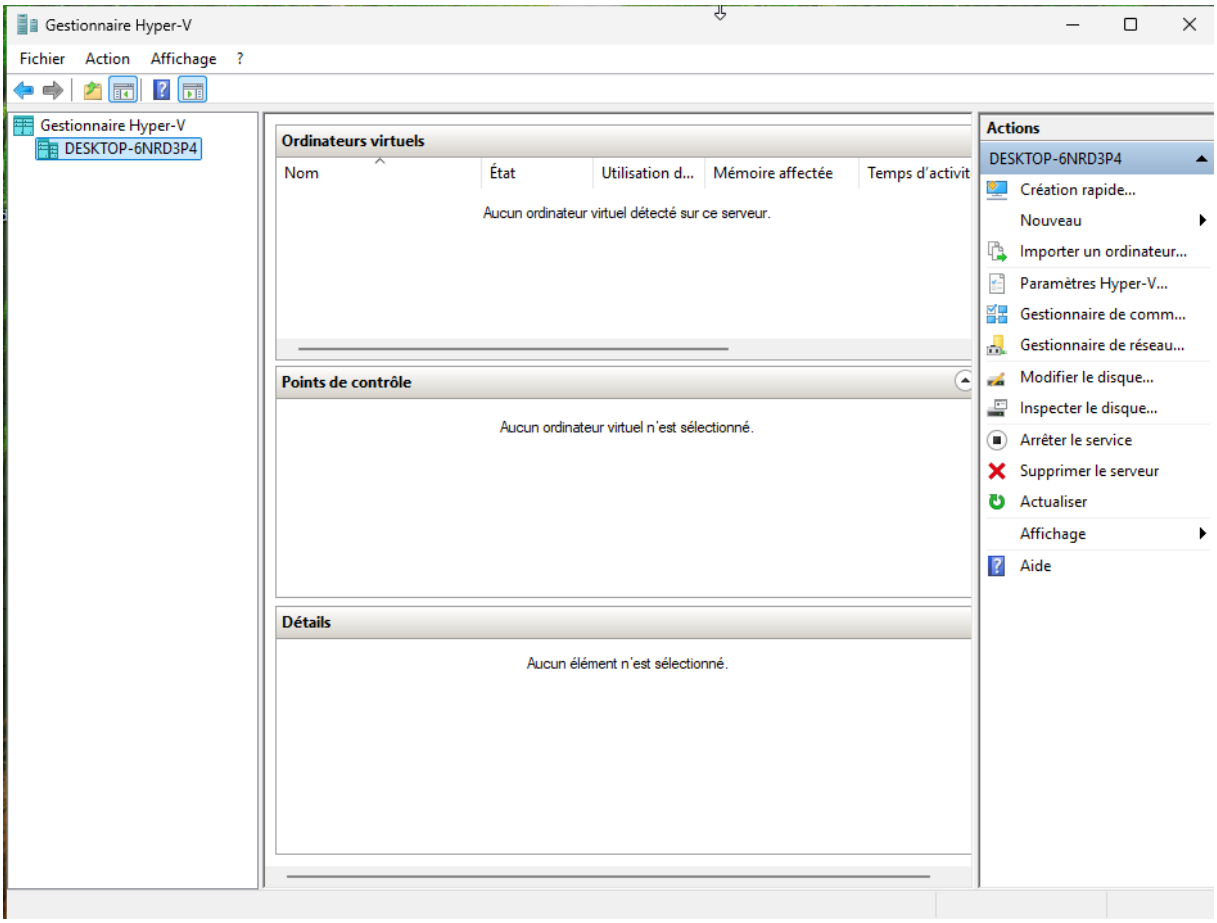
Gestionnaire Hyper-V
Fichier Action Affichage ?
Gestionnaire Hyper-V
DESKTOP-6NRD3P4
Ordinateurs virtuels
Nom
État
Utilisation d...
Mémoire affectée
Temps d'activit
Aucun ordinateur virtuel détecté sur ce serveur.
Points de contrôle
Aucun ordinateur virtuel n'est sélectionné.
Détails
Aucun élément n'est sélectionné.
Actions
DESKTOP-6NRD3P4
Création rapide...
Nouveau
Importer un ordinateur...
Paramètres Hyper-V...
Gestionnaire de comm...
Gestionnaire de réseau...
Modifier le disque...
Inspecter le disque...
Arrêter le service
Supprimer le serveur
Actualiser
Affichage
Aide